

EL CAMINO DE LA AUTORREALIZACIÓN

V. M. SAMAEL AUN WEOR



***HA LLEGADO EL MOMENTO DE
COMPRENDER EN FORMA SERIA
EL CAMINO QUE CONDUCE A LA
AUTORREALIZACIÓN ÍNTIMA
DEL SER.***



***MUCHO SE HA HABLADO SOBRE LOS TRES
FACTORES DE LA REVOLUCIÓN DE LA
CONCIENCIA: MORIR, NACER Y EL
SACRIFICIO POR LA HUMANIDAD.***

***CONVIENE ENTENDER QUE TODOS LOS SERES
HUMANOS LLEVAMOS DENTRO, UNA
CREACIÓN EQUIVOCADA.***

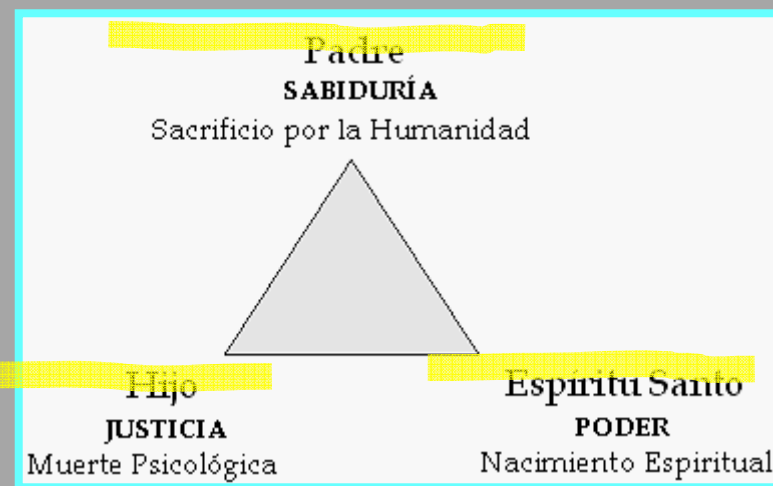



***ES NECESARIO ELIMINAR ESA
CREACIÓN Y HACER UNA NUEVA,
PORQUE SÓLO ASÍ LOGRAREMOS
ALCANZAR EL MILAGRO DE NUESTRA
CRISTIFICACIÓN.***

***LOS VIEJOS ALQUIMISTAS
MEDIEVALES DICEN, EN
FORMA ENFÁTICA, QUE HAY
QUE ELIMINAR EL
MERCURIO SECO.***



***ESO, AL CUAL ALUDEN LOS
VIEJOS SABIOS
MEDIEVALES, NO ES OTRA
COSA QUE EL CONJUNTO DE
AGREGADOS PSÍQUICOS
INHUMANOS QUE
PERSONIFICAN NUESTROS
ERRORES Y QUE LLEVAMOS
EN NUESTRA PSIQUIS A
CADA HORA, A CADA
MOMENTO.***

***DESAFORTUNADAMENTE, LA ESENCIA,
LA CONCIENCIA, SE HALLA
EMBOTELLADA ENTRE ESOS
ELEMENTOS INHUMANOS.***





***CUANDO LOS
MISMOS HAN SIDO
ERRADICADOS DE
NUESTRA PSIQUIS,
CUANDO SE HAN
DESINTEGRADO,
ENTONCES LA
ESENCIA, LA
CONCIENCIA,
QUEDA LIBERADA
Y VIENE EL
DESPERTAR.***

***SI ESTO NO FUERA ASÍ, NO ESTARÍA
LA CONCIENCIA DORMIDA.***



***¡ES LASTIMA QUE LOS SERES
HUMANOS POR IGNORANCIA, QUE ES EL
PEOR VICIO, ANDEN POR LAS CALLES CON
LA CONCIENCIA DORMIDA!***

***HA LLEGADO PUES, LA HORA DE
DESPERTAR,
EL MERCURIO SECO DEBE SER
ELIMINADO.***



ASÍ MISMO, SE DICE QUE HAY QUE ELIMINAR EL AZUFRE ROJO, EL AZUFRE ARSENICADO O AZUFRE VENENOSO (SABIAS ALEGORÍAS DE LOS ALQUIMISTAS MEDIEVALES).

EL AZUFRE ARSENICADO O VENENOSO, DE NUESTRO CUERPO, NO ES OTRA COSA QUE EL FUEGO ANIMAL QUE SUBYACE EN LOS BAJOS FONDOS ANIMALES DE ESTA CRIATURA HUMANOIDE, EQUIVOCADAMENTE LLAMADO HOMBRE.





*EN EL CAMINO DE LA
MAGIA PRACTICA, SE
DICE TEXTUALMENTE QUE
EL FUEGO ASTRAL DE LA
TIERRA ESTÁ
REPRESENTADO SIEMPRE
CON EL SELLO GNÓSTICO:*

- *CON LA **SERPIENTE***
- *CON CABEZA DE TORO,*
- *CON CABEZA DE MACHO CABRÍO,*
- *O CON CABEZA DE PERRO.*



NO HAY DUDA QUE ESE FUEGO ASTRAL DE LA TIERRA, SIMBOLIZADO CON LA SERPIENTE CON CABEZA DE MACHO CABRÍO, ES UNA ALEGORÍA (CLARA Y ESPECIFICA) DEL FUEGO ANIMALESICO, DE LA HORRIBLE SERPIENTE PITIÓN, ETC., Y REPRESENTA SIEMPRE A LA **LOGIA NEGRA.**

LA SERPIENTE, SIMBOLIZADA CON CABEZA DE TORO, REPRESENTA AL VERBO, LA PALABRA, LA LUZ (ESTO LO SABEN MUY BIEN LOS CRISTIANOS).

LA SERPIENTE, CON CABEZA DE PERRO, ES UNA ALEGORÍA VIVA DEL MERCURIO DE LA FILOSOFÍA SECRETA, MEDIANTE EL CUAL SE PUEDE REALIZAR LA GRAN OBRA.



HAY, EN SÍNTESIS, DOS SERPIENTES:



- ***LA QUE SUBE POR LA ESPINA DORSAL Y***
- ***LA QUE SE PRECIPITA DESDE EL COXIS HACIA LOS INFIERNOS ATÓMICOS.***

LA PRIMERA ES LA KUNDALINI,

***LA SEGUNDA ES EL ABOMINABLE
ORGANO KUNDARTIGUADOR;***

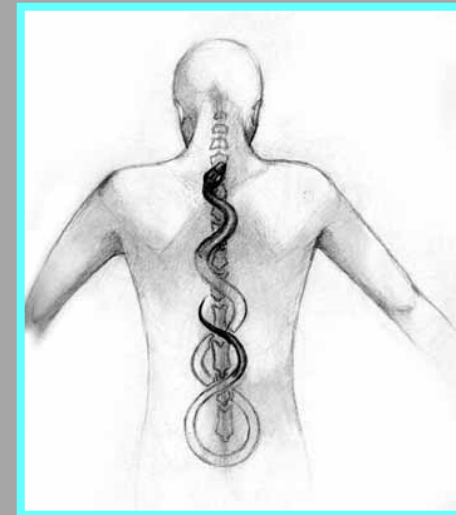

***LA SERPIENTE DE BRONCE
QUE SANABA A LOS
ISRAELITAS EN EL
DESIERTO, EN EL DÍA
CREADOR,***

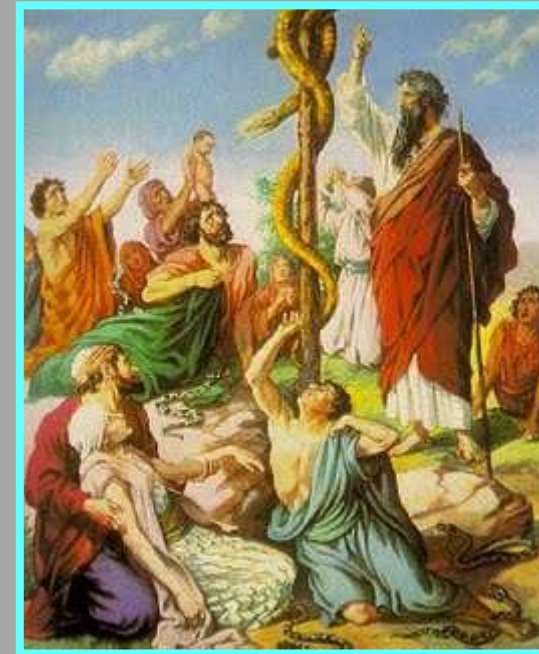

***Y LA SERPIENTE PITIÓN
(DE SIETE CABEZAS) QUE
SE ARRASTRABA POR EL
LODO DE LA TIERRA Y QUE
APOLO, IRRITADO, HIRIÓ
CON SUS DARDOS.***



***ASÍ PUES, MIS
QUERIDOS AMIGOS,
HAY UNA DOBLE LUZ
ASTRAL, Y QUIERO QUE
PONGÁIS CLARA
ATENCIÓN EN ESTO.***

***HA LLEGADO LA
HORA DE ENTENDER
QUE LA LUZ ARSENICAL,
DE TODOS LOS
ALQUIMISTAS
MEDIEVALES, ES LA
SERPIENTE TENTADORA
DEL EDÉN***



***EL ABOMINABLE ÓRGANO
KUNDARTIGUADOR, LA COLA
PICTÓRICA DE SATÁN, LA
VÍBORA INFERNAL.***



***LA OTRA, LA SERPIENTE
DE BRONCE, ES UNA
SABIA ALEGORÍA DE LO
QUE DEBEMOS HACER.***

***TAL ALEGORÍA SE
REFIERE A LA
SERPIENTE KUNDALINI,
A LA SERPIENTE ÍGNEA
DE NUESTROS MÁGICOS
PODERES.***

***PERO ESA OTRA SERPIENTE QUE APOLO HIERE,
ES CIERTAMENTE EL FUEGO ANIMALESICO.***

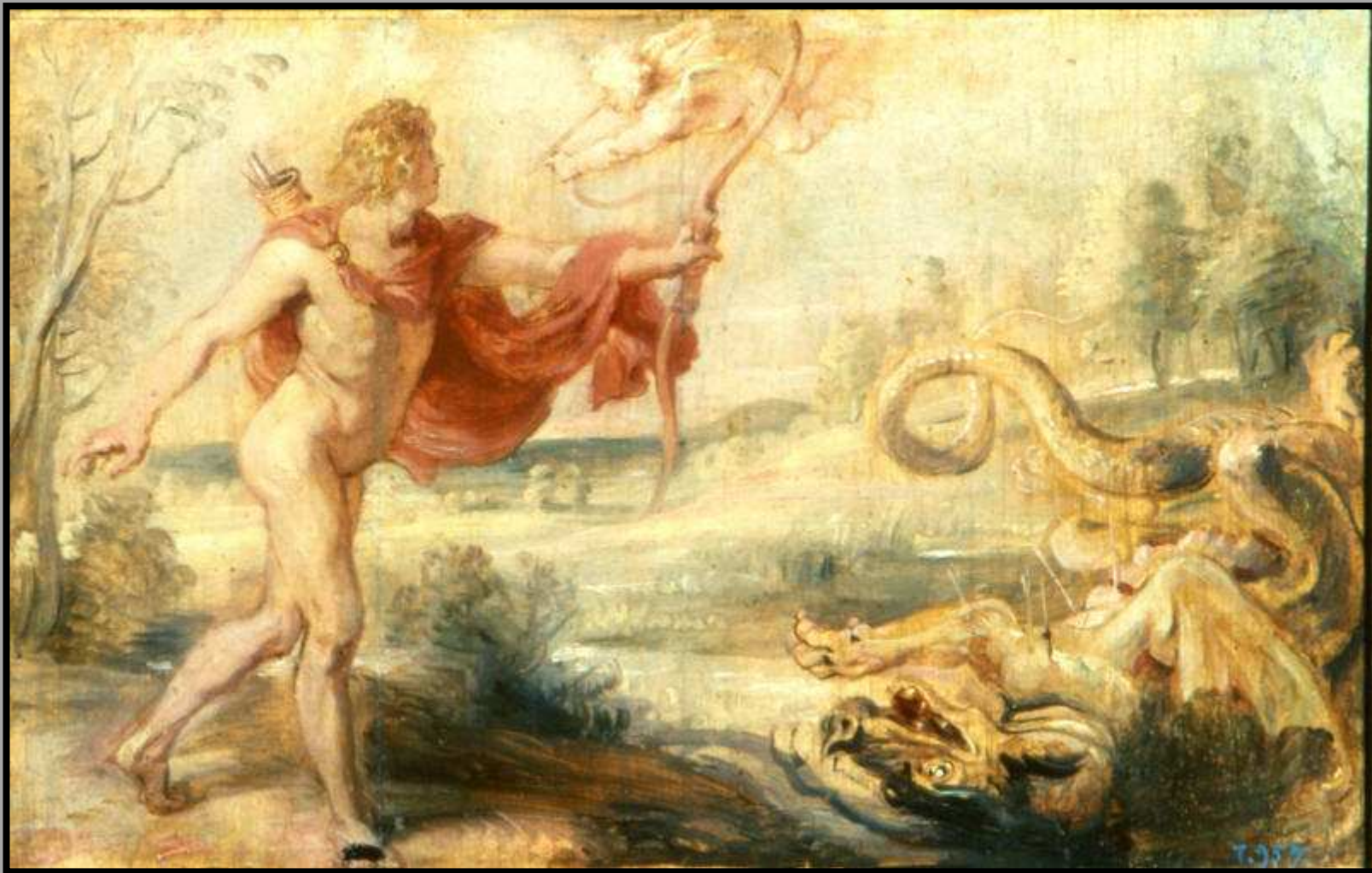

***PODRÍA UNO HACERSE AMO Y SEÑOR DEL FUEGO,
SI LOGRA ELIMINAR (DE SU NATURALEZA ÍNTIMA)
EL AZUFRE ARSENICAL, EL FUEGO INFERNAL.***

¿CÓMO LOGRARLO?

***TRABAJANDO EN LA GRAN OBRA DEL
PADRE.***

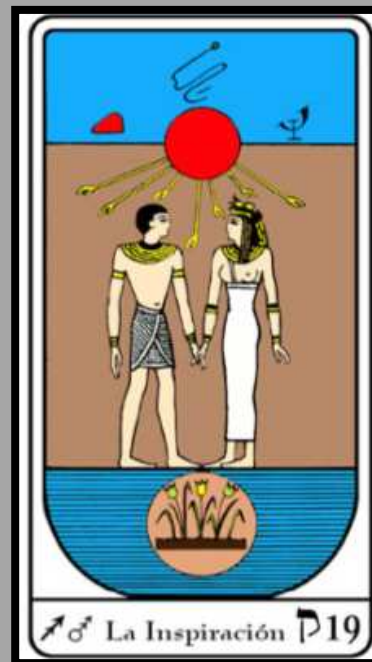



SAN MIGUEL ARCANGEL

***MIGUEL TIENE EL PIE
PUESTO SOBRE EL
DRAGÓN.***

***DESCIFRANDO ESTO,
DIRÉ: "ELIMINANDO LOS
YONES, LOS ELEMENTOS
INHUMANOS,
CONSEGUIREMOS
ATRAVESAR EL DRAGÓN
PARA CONVERTIRNOS EN
REYES Y SACERDOTES
PARA SIEMPRE."***

***ASÍ QUE, REUNIDOS TODOS
AQUÍ, ESTA NOCHE,
DEBEMOS COMPRENDER LO
QUE ES EL CAMINO DE LA
INICIACIÓN.***

***SOLAMENTE SE PUEDEN
DESCUBRIR LOS
AGREGADOS PSÍQUICOS, EN
LA INTERRELACIÓN, EN LA
VIDA PRACTICA: EN LA
CALLE, EN LA CASA, ETC.,
PERMANECIENDO ALERTAS
Y VIGILANTES COMO EL
VIGÍA EN ÉPOCA DE
GUERRA.***

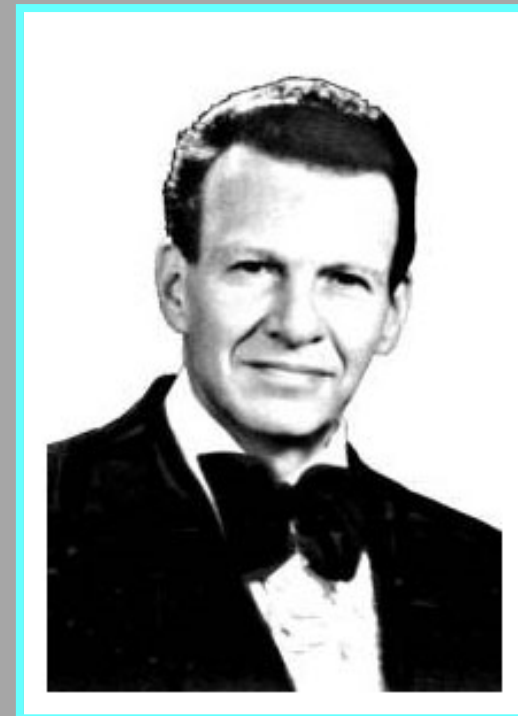

***ESTA INTERRELACIÓN NOS PERMITE
DESCUBRIR NUESTROS AGREGADOS
PSÍQUICOS.***

***DEFECTO DESCUBIERTO, DEBE SER
ENJUICIADO PROFUNDAMENTE Y DESPUÉS
DESINTEGRADO.***

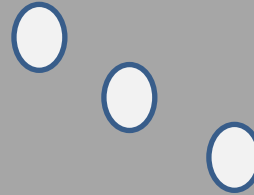
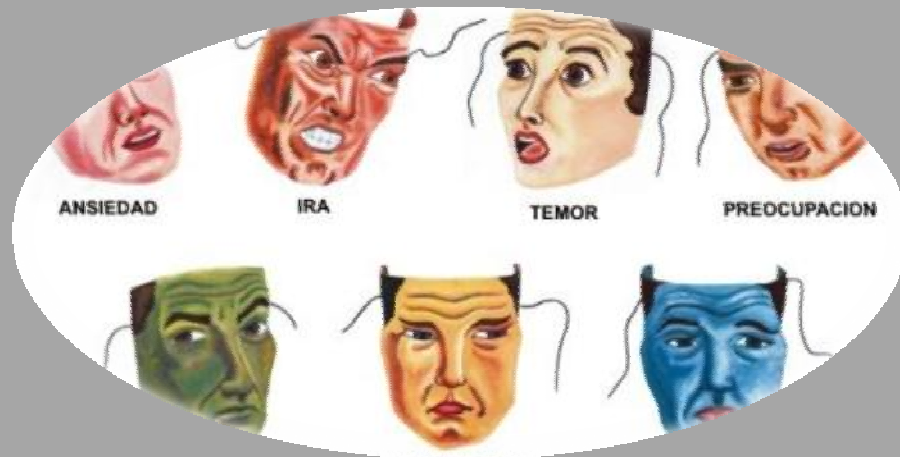



***MÁS ESTO NO SERÍA POSIBLE SI NO
CONTÁRAMOS CON UN PODER SUPERIOR A LA
MENTE, PUES NUNCA SE PODRÍA ELIMINAR UN
DEFECTO SI NO FUERA POR ESE PODER QUE
RESIDE EN EL ESPERMA SAGRADO.***

***ESE PODER ES EL DE NUESTRA DIVINA MADRE
KUNDALINI, LA SERPIENTE ÍGNEA DE NUESTROS
MÁGICOS PODERES.***

***SÓLO ELLA PUEDE
DESINTEGRAR LOS
ERRORES, ROGÁNDOLE,
SUPLICÁNDOLE, EN
MEDITACIÓN PROFUNDA,
DESINTEGRE EL DEFECTO
QUE HAYAMOS
DESCUBIERTO.***



***ES NECESARIO MORIR,
SÓLO MURIENDO ADVIENE
LO NUEVO. SI EL GRANO
NO MUERE, LA PLANTA NO
NACE.***

***HA LLEGADO EL MOMENTO DE COMPRENDER QUE
HAY NECESIDAD DE CREAR LOS CUERPOS
EXISTENCIALES SUPERIORES DEL SER, MEDIANTE
EL CUMPLIMIENTO DEL DEBER CÓSMICO.***



***CUANDO APRENDEMOS
A TRANSMUTAR EL
ESPERMA SAGRADO EN
ENERGÍA CREADORA,
DE HECHO
TRABAJAMOS DE
ACUERDO A LA
FILOSOFÍA SECRETA,***

***Y ES QUE CON EL
MERCURIO, MIS QUERIDOS
HERMANOS, PODEMOS
CREAR LOS CUERPOS
EXISTENCIALES
SUPERIORES DEL SER.***

***EL MERCURIO ROJO,
FECUNDADO POR EL
AZUFRE, CRISTALIZARÁ EN
EL CUERPO ASTRAL; EL
MERCURIO, FECUNDADO
POR EL AZUFRE,
CRISTALIZARÁ EN EL
CUERPO MENTAL, ETC.***

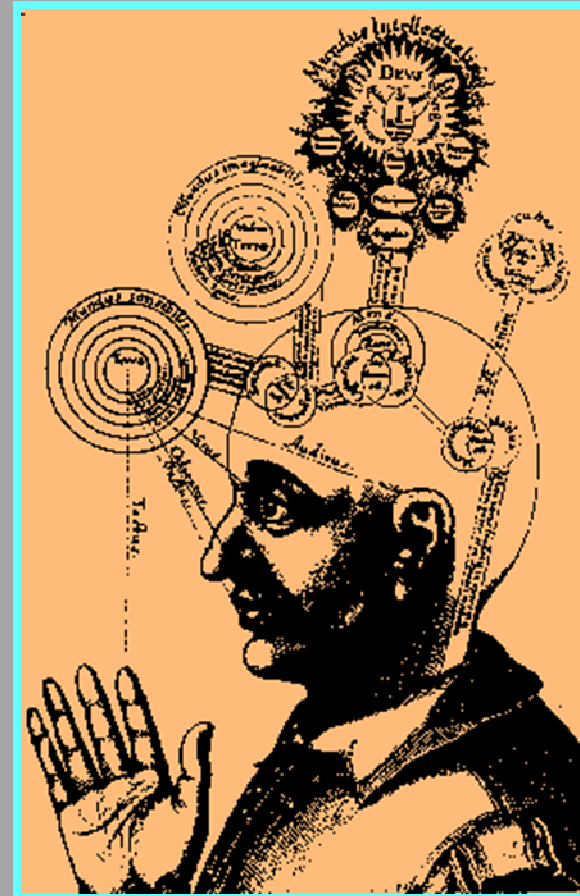

***ASÍ PUES, ES NECESARIO
TRANSMUTAR PARA
FORMAR LOS CUERPOS
EXISTENCIALES
SUPERIORES DEL SER.***

***CUANDO LO HAYAMOS
LOGRADO, RECIBIREMOS
LOS PRINCIPIOS
ANÍMICOS Y
ESPIRITUALES.***

***ENTONCES NOS
CONVERTIREMOS EN
VERDADEROS HOMBRES,
EN HOMBRES REALES,***



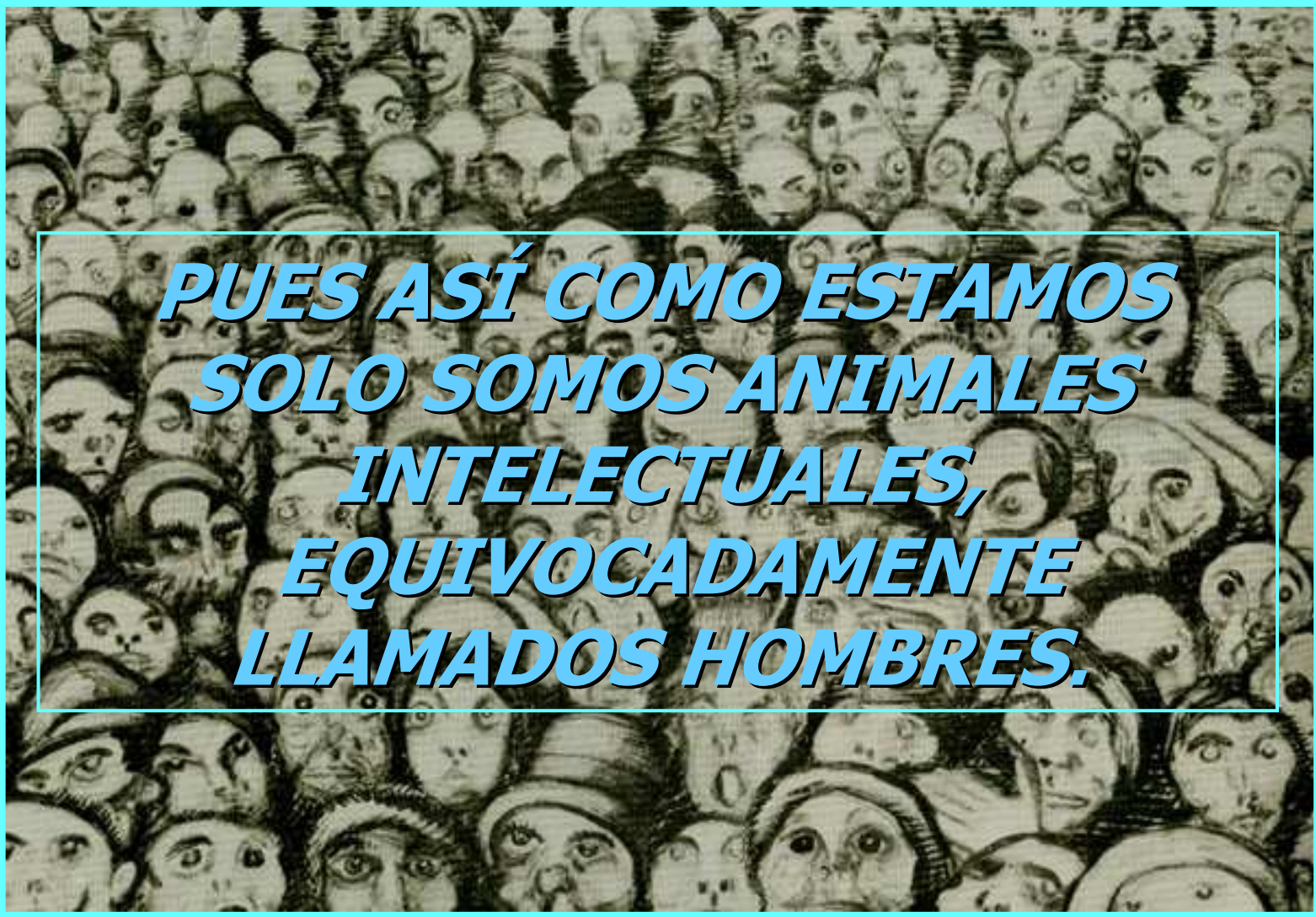

***PUES ASÍ COMO ESTAMOS
SOLO SOMOS ANIMALES
INTELECTUALES,
EQUIVOCADAMENTE
LLAMADOS HOMBRES.***

***SACRIFICIO POR LA
HUMANIDAD: NO PODRÍAMOS
ENCARNAR AL CRISTO INTIMO
SIN EL SACRIFICIO POR LA
HUMANIDAD, SIN EL
SACRIFICIO POR TODOS LOS
SERES HUMANOS.***

***ES NECESARIO LLEVAR LA
ENSEÑANZA A TODOS LOS
RINCONES DE LA TIERRA. EN
LA MEDIDA QUE DEMOS, SE
NOS DARÁ.***

***CON LA VARA QUE MEDIMOS,
SEREMOS MEDIDOS.***





***TRABAJAD, HERMANOS,
CON LOS TRES
FACTORES DE LA
REVOLUCIÓN DE LA
CONCIENCIA, PARA QUE
OS CONVIRTÁIS EN
HOMBRES REALES,
VERDADEROS, DIVINOS
E INEFABLES.***





***ESA ES LA MISIÓN QUE ESTAMOS
CUMPLIENDO: ENSEÑANDO A CREAR
HOMBRES VERDADEROS, DIVINOS,
REALES.***

*DEBEMOS COOPERAR CON
ESTE GRAN EXPERIMENTO.*



FIN

Samael Aun Weor

